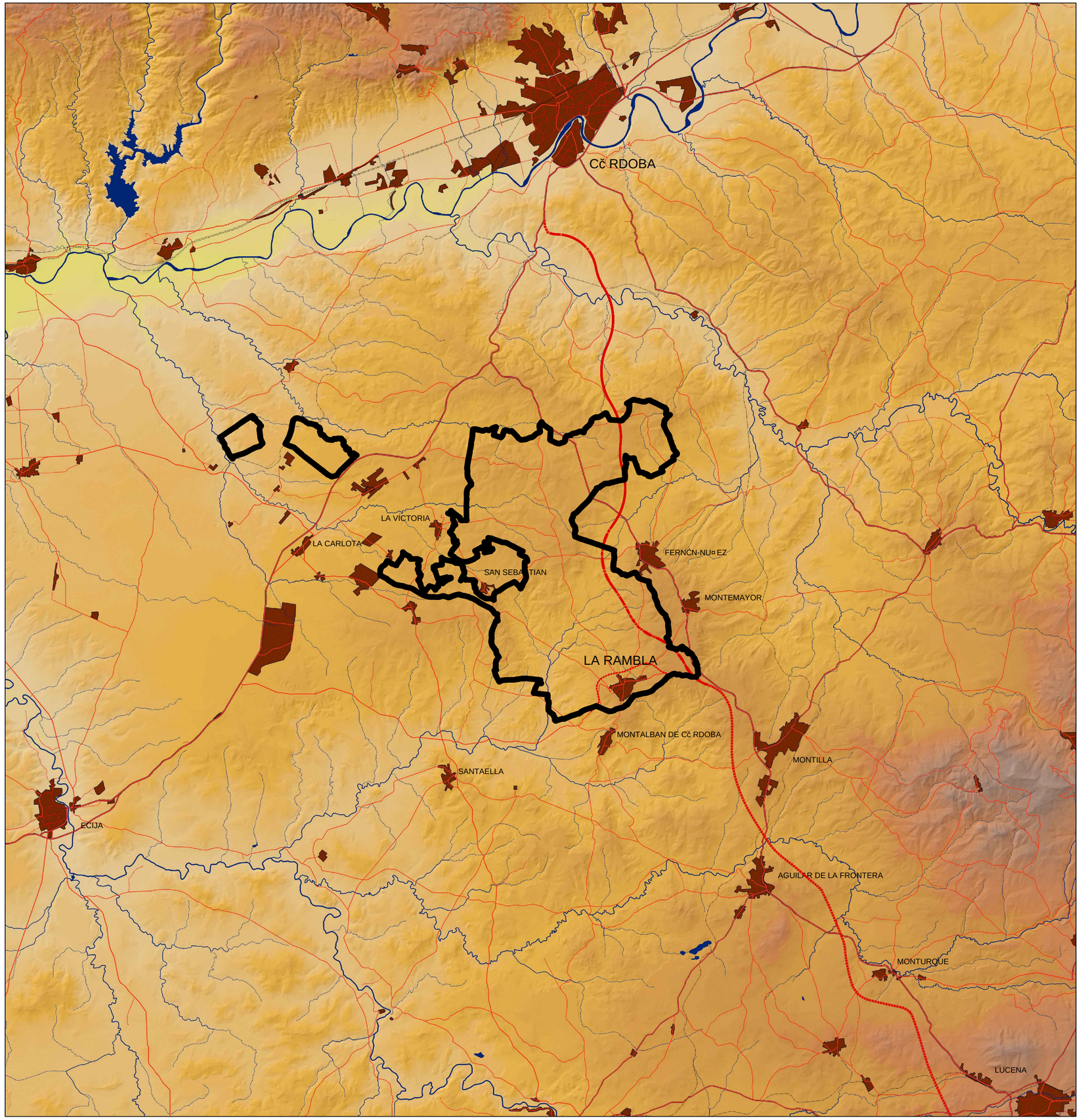

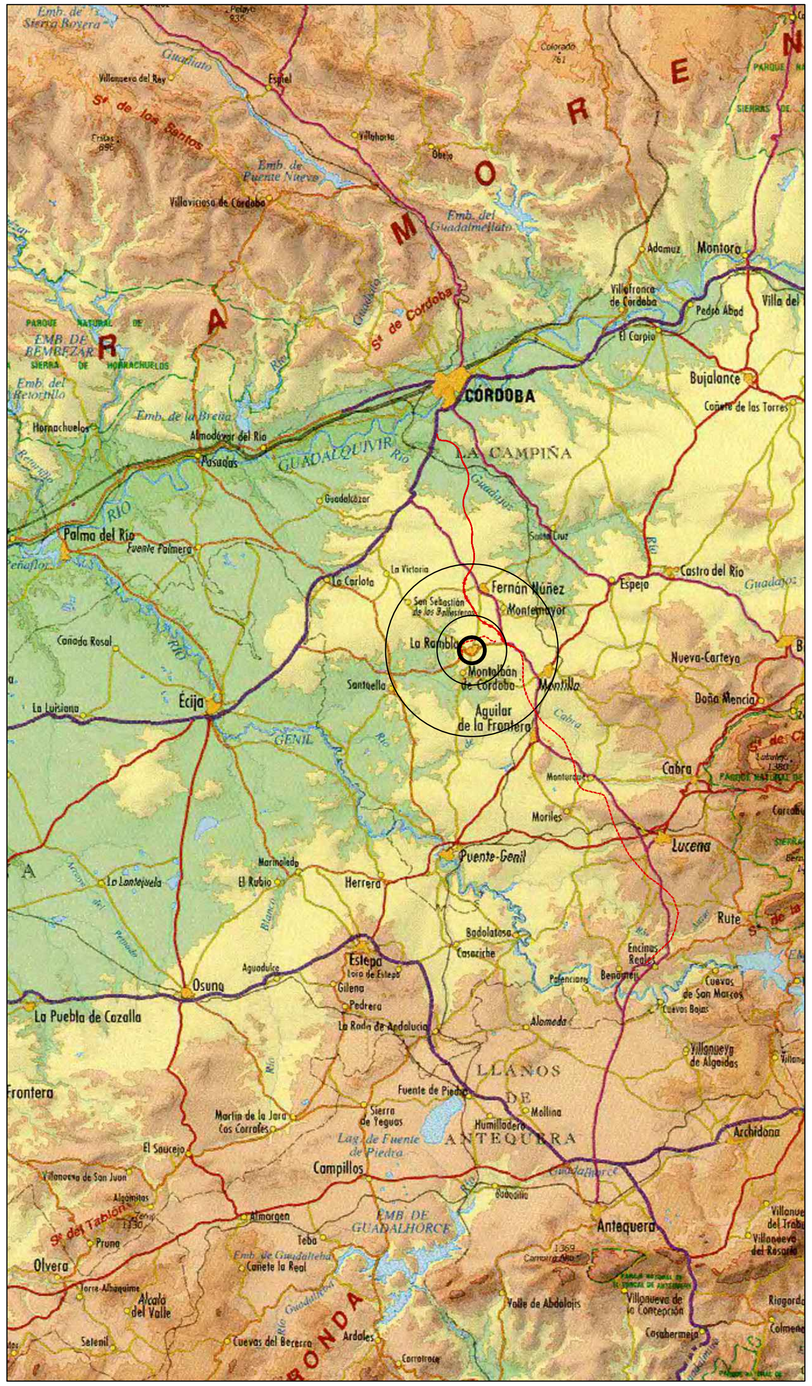

PLAN GENERAL DE ORDENACIÓN URBANÍSTICA

LA RAMBLA

APROBACIÓN INICIAL
INFORMACION

CONSEJERÍA DE OBRAS PÚBLICAS Y VIVIENDA

AYUNTAMIENTO DE LA RAMBLA

JUNTA DE ANDALUCIA

ESCALA 1:500.000
ESCALA 1:150.000

I.1

CÓRDOBA OCTUBRE 2011

SITUACIÓN. ENCUADRE TERRITORIAL

EQUIPO REDACTOR RAFAEL SORIA NAVESO
JOSÉ MORENO, Mª ANGELES LÓPEZ, CRISTINA PLAZA, MANUEL MANTILLA, MIGUEL ANGEL CALERO, ANTONIO JESÚS FERNÁNDEZ