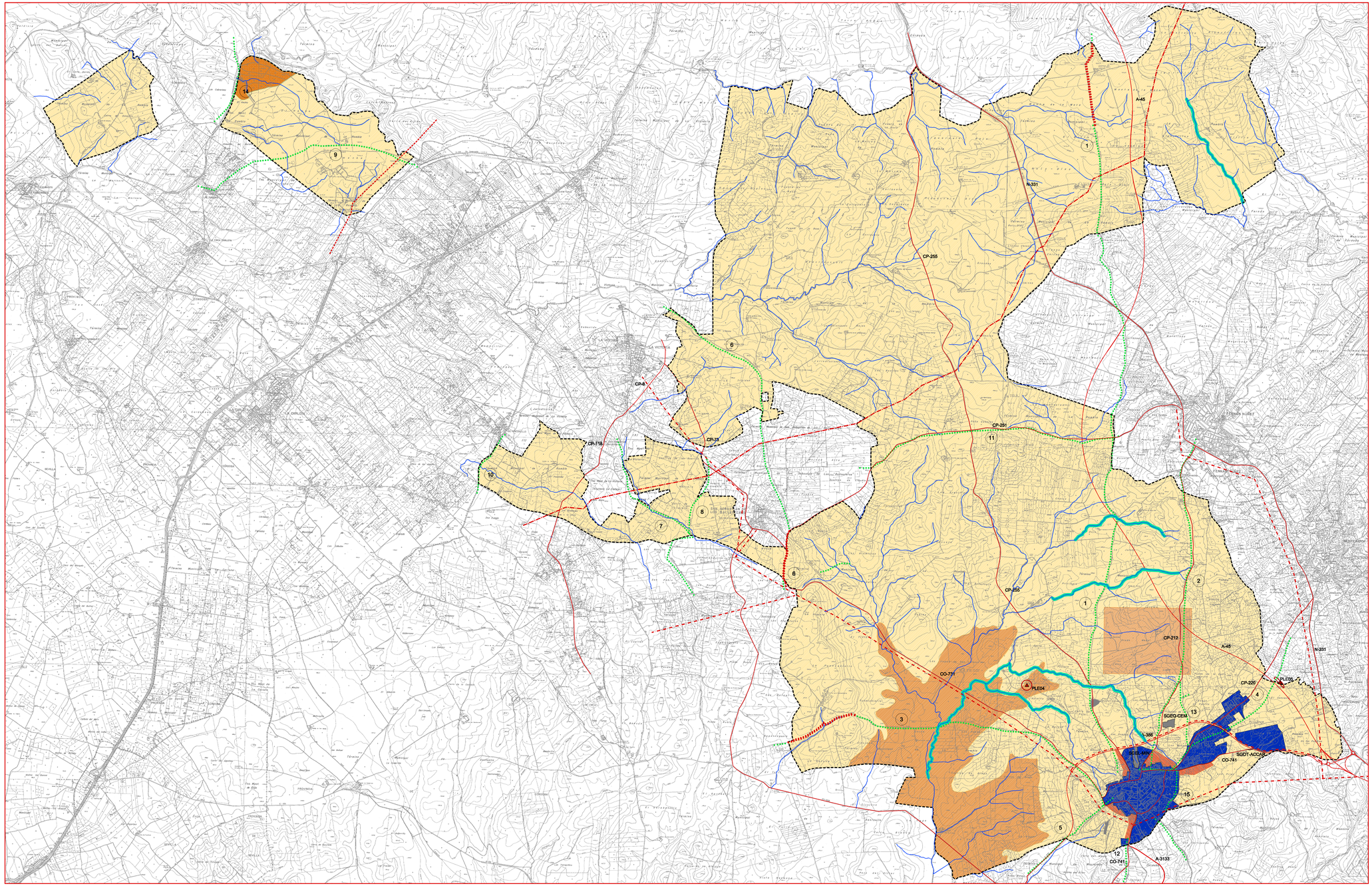

LEYENDA

SUELO URBANO Y URBANIZABLE

- SUELO URBANO Y URBANIZABLE
- LÍMITE TÉRMINO MUNICIPAL

SUELO NO URBANIZABLE

SUELO NO URBANIZABLE DE ESPECIAL PROTECCION POR LEGISLACION ESPECIFICA

- SNUEP CAUCES, RIBERAS Y MÁRGENES
- SNUEP INFRAESTRUCTURAS TERRITORIALES
- CARRETERAS
- INFRAESTRUCTURAS HIDRAÚLICAS
- OLEODUCTO ROTA-ZARAGOZA
- GASEODUCTO CÓRDOBA-SEVILLA
- SNUEP VÍAS PECUARIAS
  - ① VEREDA DE CÓRDOBA RESOLUCIÓN 30/AGOSTO/2006
  - ③ VEREDA DE ECIJA RESOLUCIÓN 20/SEP/2005
  - ⑥ VEREDA DE LA BLANCA RESOLUCIÓN 26/JUN/2008
- SNUEP PATRIMONIO HISTÓRICO
  - PLE04.- CASTILLO DEL HORNILLO (SE GRAFIA ENTORNO DE PROT
  - PLE05.- YACIMIENTO DEL CONVENTO (SE GRAFIA ENTORNO DE I

SUELO NO URBANIZABLE DE ESPECIAL PROTECCION POR PLANIFICACION TERRITORIAL O URBANISTICA

- SNUEP ZONA DE INTERÉS ECOLÓGICO
- SNUEP ZONA ARQUEOLÓGICA
- SNUEP ZONA DE PROTECCIÓN DEL NÚCLEO URBANO
- SNUEP ZONA DE ESPECIAL INTERÉS AGRÍCOLA
- SNUEP INFRAESTRUCTURAS Y CAUCES FLUVIALES
- CAUCES FLUVIALES
- CARRETERAS
- INFRAESTRUCTURAS HIDRAÚLICAS
- OLEODUCTO ROTA-ZARAGOZA
- GASEODUCTO CÓRDOBA-SEVILLA
- VIAS PECUARIAS NO DESLINDADAS
  - ① VEREDA DE CÓRDOBA
  - ② VEREDA DE LA RAMBLA A FERNÁN NÚÑEZ
  - ③ VEREDA DE ECIJA
  - ④ VEREDA DEL BORREGO
  - ⑤ VEREDA DE SANTAELLA
  - ⑥ VEREDA DE LA BLANCA
  - ⑦ VEREDA DEL SLIAR
  - ⑧ VEREDA DEL MADROÑAL
  - ⑨ VEREDA DE LAS BLANCAS A LAS PINEDAS...
  - ⑩ VEREDA DEL TRAPICHE
  - ⑪ COLADA DE GREGORIO A FERNÁN NÚÑEZ
  - ⑫ COLADA DE MÁLAGA
  - ⑬ COLADA DEL CARRIL
  - ⑭ COLADA DE LA CARLOTA
  - ⑮ COLADA DE PEDRO MUÑIZ

SUELO NO URBANIZABLE DE CARÁCTER NATURAL O RURAL

- SNU DE CARÁCTER NATURAL O RURAL

SISTEMAS GENERALES (SG)

- SISTEMA GENERAL EN SUELO NO URBANIZABLE
  - CEMENTERIO (SGRG-CEM)
  - LA RAMBLA (SGIC-MRM)
  - ACCESO ARENALES (SGOT-ACCAR)

PLAN GENERAL DE ORDENACIÓN URBANÍSTICA

LA RAMBLA

adaptación a LOUA de planeamiento vigente

AYUNTAMIENTO DE LA RAMBLA

CONSEJERÍA DE OBRAS PÚBLICAS Y VIVIENDA

JUNTA DE ANDALUCIA

ESCALA 1:30.000

O.1

DICIEMBRE 2011

ORDENACIÓN ESTRUCTURAL. TÉRMINO MUNICIPAL
CLASIFICACIÓN, CATEGORIAS, PATRIMONIO Y SISTEMAS GENERALES

EQUIPO REDACTOR: UTE AP LA RAMBLA 2009
RAFAEL SORIA NAVIDO, M. ANGELES LOPEZ RODRIGUEZ, CRISTINA PLAZA ARREGUI, MANUEL MANTILLA DE LOS RIOS, MIGUEL ANGEL CALERO FERNANDEZ, ANTONIO J. FERNANDEZ LOPEZ